Zestaw trójników przyłączeniowych Geberit Mapress C-Stahl dla powrotu z grzejnika

Ilustracja przykładowa

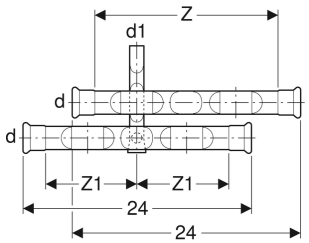

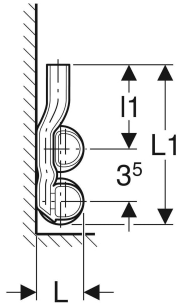

PRZEZNACZENIE

- Do wody chłodzącej i grzewczej bez środka zapobiegającego zamarzaniu
- Do wody chłodzącej i grzewczej ze środkiem zapobiegającym zamarzaniu
- Do systemów listew cokołowych
- Do podgrzewania i chłodzenia

CHARAKTERYSTYKA

- Wskaźnik zaciśnięcia
- Połączenie szczelne dopiero po zaprasowaniu
- Ocynkowany zewnętrznie
- Uszczelka z CIIR czarna
- Mufa zaprasowywana z przezroczystą zaślepką ochronną

DANE TECHNICZNE

Materiał	Stal niestopowa 1.0034 E195 (EN 10305)

ZAKRES DOSTAWY

- Trójnik przyłączeniowy z długim przyłączem
- Mufa z odsadzeniem, długa

Nr art.	DN	d, ø mm	d1, ø mm	arc °	L cm	L1 cm	l1 cm	Z cm	Z1 cm
23602	12	15	15	90	2.7	10.8	6.5	10	20
23603	15 / 12	18	15	90	2.9	11	6.5	10	20
23604	20 / 12	22	15	90	3.3	11.2	6.5	9.9	19.8